

PŪDORYS

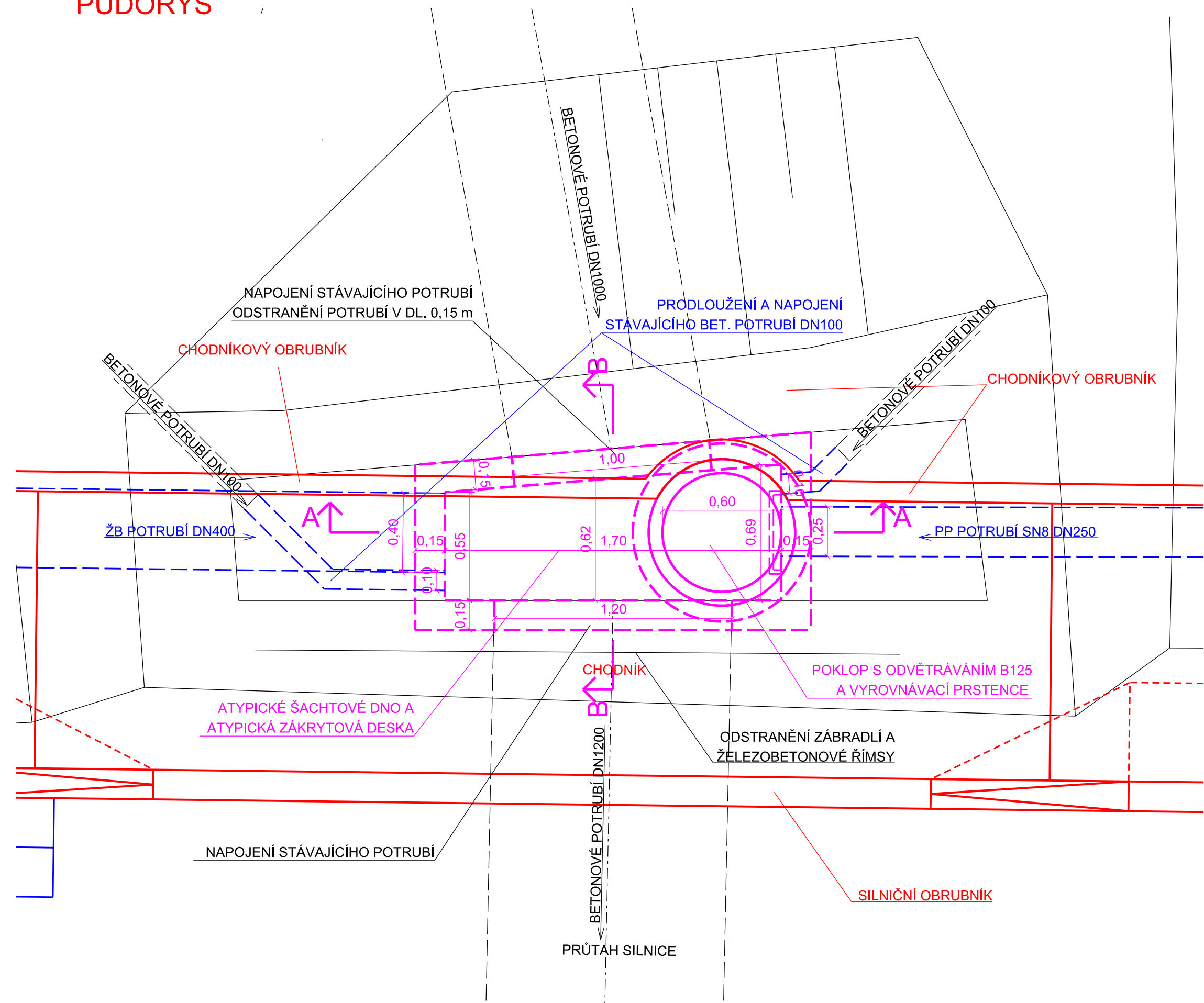

ŘEZ A-A

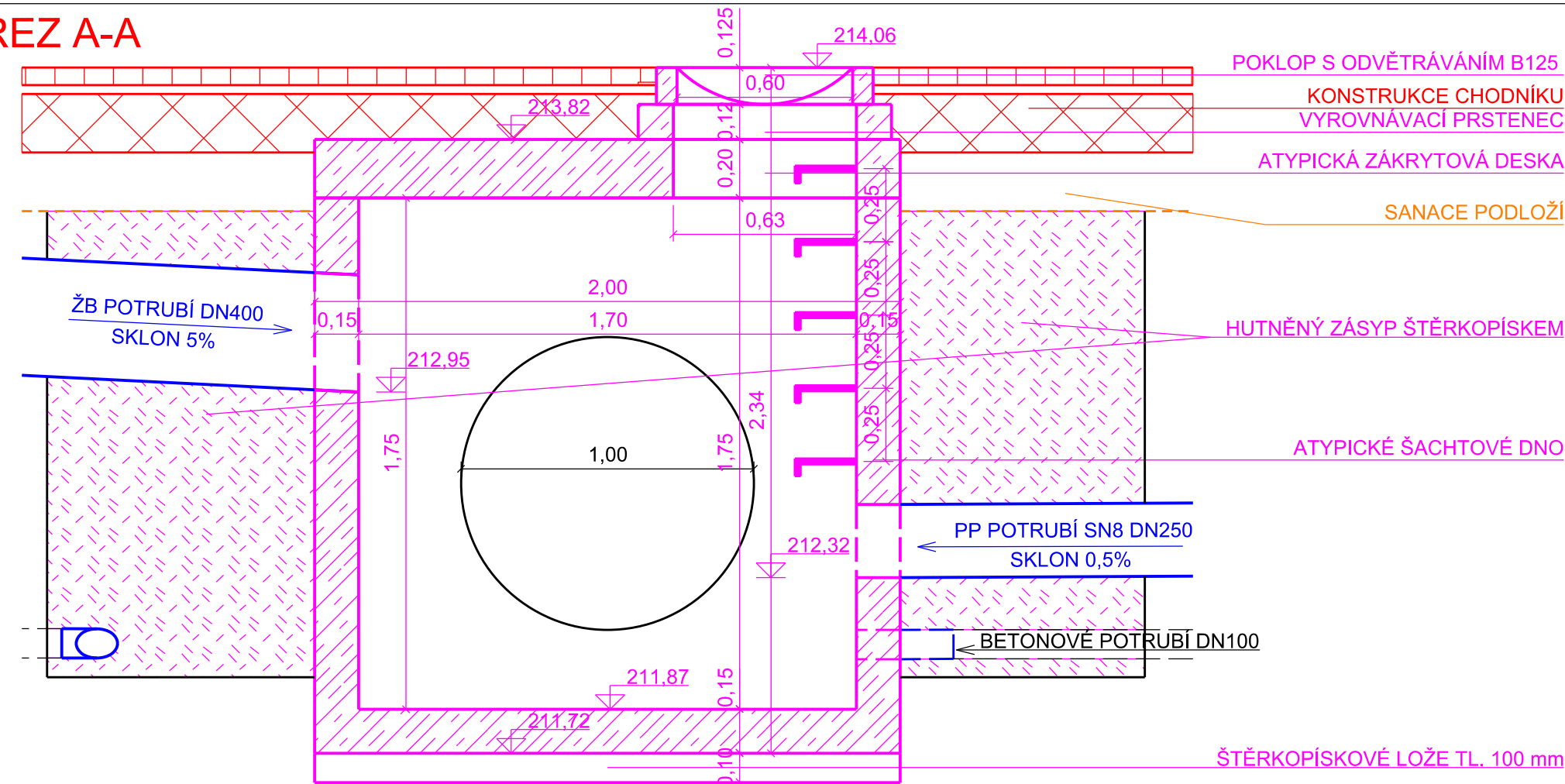

ŘEZ B-B

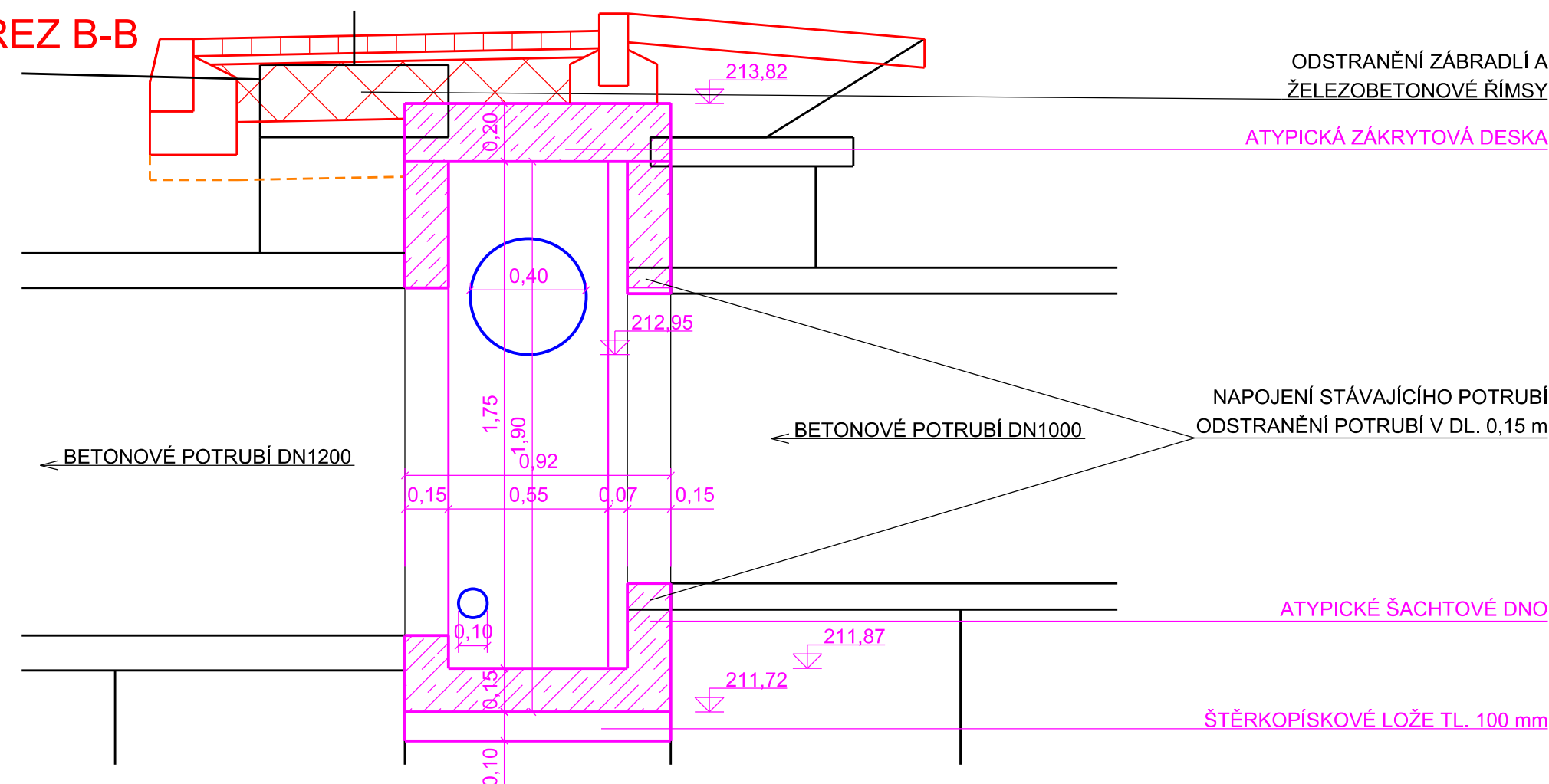

POZN.: Jedná se o návrh šachty s atypickým dnem. Přesné rozměry šachty budou ověřeny v místě stavby a na základě zjištěných skutečností bude vybraným výrobcem šachtového dna zhotovena výrobní dokumentace.

Projektant PD [Designer of PD]  Ing. Vojtěch Holub Kovářská 1409 696 62 Strážnice tel.: 731 214 424 email: vojtechholub@email.cz IC: 03271064		Zodp. proj. [Accountable designer] Ing. Vojtěch Holub Vypracoval [Designed by] Jan Hallang Investor [Investor] Město Kyjov Místo stavby [Site] Město Kyjov	
Název stavby [Project title] Chodník podél silnice II/432 v Bohuslavicích, Kyjov II. etapa			Číslo paré [copy]
Název dokumentu [Document name] Betonová šachta			
Datum [Date] 11/2020	Stavební objekt [Building object] SO 101, SO 301	Část dokumentace [Part of doc.] D. Dokumentace objektů	Souřadnicový systém: JTSK Výškový systém: B.p.v
Formát [Format] 4 x A4	Měřítko [Scale] 1:20	Zakázka [Number of order] 48/2019	Č.V. [Drawing No.] D.1.1.2k
		Stupeň [Phase] PDPs	Členění dok. -
		Rev. [Revision] 00	